



令和2年度赤十字
ポスターコンクール 入賞作品



青少年赤十字

加盟登録のご案内

気づき・考え・実行できる
児童・生徒の育成を目指して

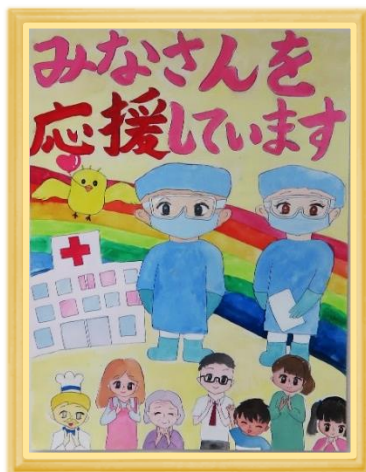

兵庫県青少年赤十字協議会
 日本赤十字社 兵庫県支部
Japanese Red Cross Society

青少年赤十字とは



青少年赤十字は、児童・生徒が赤十字の精神に基づき世界の平和と人類の福祉に貢献できるよう、日常生活の中での実践活動を通じて、いのちと健康を大切に地域社会や世界のために奉仕し、世界の人びととの友好親善の精神を育成することを目的として、さまざまな活動を学校教育の中で展開しています。

◇ 学校や幼稚園・保育所に組織されています

青少年赤十字は、幼稚園、保育所、小・中・高等学校、特別支援学校等の中に組織されており、学校・幼稚園の先生や保育所の保育士が指導者となります。

学校や園は、それぞれの教育・保育方針に基づいて自主的に青少年赤十字を採用し、実態に即して計画、実践することになっています。

◇ 何を実践するかは学校や園で自由に設定していただけます

日本赤十字社では、青少年赤十字の活動のための資料提供、赤十字の全国的・国際的組織を活かした交流事業や学校間連携の支援、希望する加盟校の教員、生徒向けの研修などを実施していますが、日本赤十字社が提供する資料等をどのように活用するかは、学校や園が自主的にご判断ください。また、学校の方針や行事等に影響を与えることはございません。

青少年赤十字の目標

青少年赤十字では、「健康・安全」「奉仕」「国際理解・親善」の3つの実践目標を掲げています。また、主体性を育むために「気づき・考え・実行する」という態度目標を掲げています。

健康・安全



奉 仕



国際理解・親善



「青少年赤十字」に加盟登録することにより、赤十字が提供するノウハウや人材を学校教育の中で活用することができます。

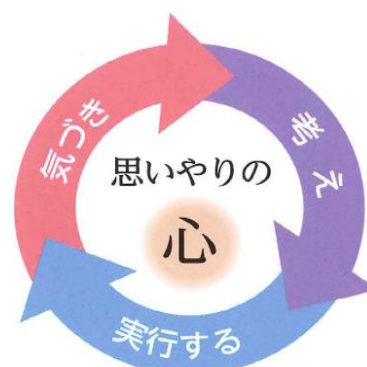

加盟すると…



各種 青少年赤十字活動にご参加いただけます。

青少年赤十字リーダーシップ・トレーニング・センター

県下の青少年赤十字のメンバー（児童・生徒）が、集団生活の中で「気づき・考え・実行する」という態度目標、自主自発性、指導性等の学習を通じてリーダーシップを養い、学校や地域で活躍できる青少年の育成を目指します。青少年赤十字の最も特徴ある教育プログラムです。



中学校 高等学校 青少年赤十字協議会例会

中学校、高等学校メンバーの交流を図るために学期ごとに例会を行い、青少年赤十字の理解を深めるためにテーマを定め、グループワークや意見交換などで親睦を図ります。



国際交流（海外青少年赤十字メンバーとの交流）



アジア・太平洋地域における青少年赤十字メンバーの国際交流を推進するため、海外メンバーとの交流を通じて相互理解を深め、**世界に目を向けた青少年の育成に取り組んでいます。**兵庫県支部では、他府県のメンバーと合同でマレーシア赤新月社との交流事業や本社主催の国際交流事業に参加しています。



コロナで活動が中止となる中…

オンラインツールを活用し活動しています！！

コロナ禍でも、1人1台PCとヘッドセットを使用するなど、感染症対策を徹底しながら事業を行っています。オンラインイベントでは、画面上でメンバー同士の交流を図り、コロナに対する知識や考え方を共有しながら、コロナ禍でできる活動を話し合いました。また、本社主催によるオンライン国際交流へも参加し、17か国の海外メンバーとも交流を図りました。他にも、支部公式SNS（InstagramやFacebook）を活用しメンバーの活動を紹介しています。

今後もオンラインツールを活用し、ウィズコロナ・ポストコロナ時代に即した事業を展開していくとともに、支部公式SNS等で各学校の活動なども積極的に紹介していきます！



青少年赤十字研究推進校に指定されると助成が受けられます！

青少年赤十字活動充実・活性化を図ることを目的に、青少年赤十字研究推進校を設けています。研究推進校は現在、各学校で取り組まれている青少年赤十字活動をより充実したものとしていただくため、兵庫県支部が**年度あたり8万円**を上限として助成するものです。

研究推進校は**小・中・高等学校等から計6校**を指定します。

※1月下旬に行なわれる研究会にて研究発表をしていただきます。



令和2年度兵庫県青少年赤十字研究会（Web）



（一例）車いすマップ作り調査

活動に役立つ資料等を提供します！

青少年赤十字活動に役立つ指導者手引きや各種情報誌、活動時に着用するワッペン・バッジ、防災教育などメンバーの教材となる資料等を提供いたします。



▲防災教育プログラム（冊子）
『まもるいのち ひろめるぼうさい』



▲いままですごく
「防災ボードゲーム」（貸出のみ）



▲ワッペン・バッジ



▲ぼうさいまちがいがし
『きけんはっけん!』（貸出のみ）

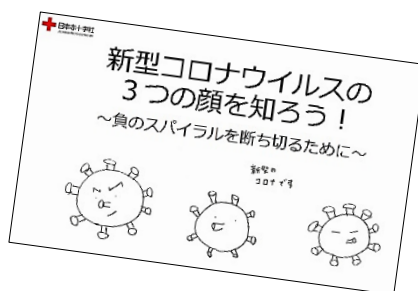

▲新型コロナウイルスの
3つの顔を知ろう！



日本赤十字社キャラクター

ハートちゃん

青少年赤十字提供プログラム実施にかかる講師派遣費用は無料です！

※但し、実施回数、派遣人数、プログラムによっては派遣費用、教材費（吹き込み器具等）がかかる場合があります。

青少年赤十字提供プログラム

赤十字では、各学校（園）のカリキュラムの中で青少年赤十字活動を展開していただくため、特殊な技能や経緯を持った赤十字奉仕団員や職員を派遣して実施する青少年赤十字提供プログラムを用意しています。（一部のプログラムはオンラインでの開催も可能です。詳細はお問い合わせください。）

健康・安全プログラム	福祉教育プログラム	防災教育プログラム	国際理解・平和プログラム
<ul style="list-style-type: none"> ・ AED を使った心肺蘇生 ・ 三角巾を使ったきずの手当 ・ 担架搬送 ・ 乳幼児に対する AED を使った心肺蘇生 	<ul style="list-style-type: none"> ・ 点字講習 ・ ガイドヘルプ ・ 視覚障がい者による講演 等 	<ul style="list-style-type: none"> ・ 防災の基礎知識を身に付けるためのプログラム（オンラインでの開催可能） 	<ul style="list-style-type: none"> ・ 国際活動に参加した赤十字職員による救援活動や子ども達の状況についての講演



▲AED を使った心肺蘇生



▲点字講習



▲「災害に備える」の講演（オンライン）

Zoom



【青少年赤十字提供プログラム実施までの流れ】

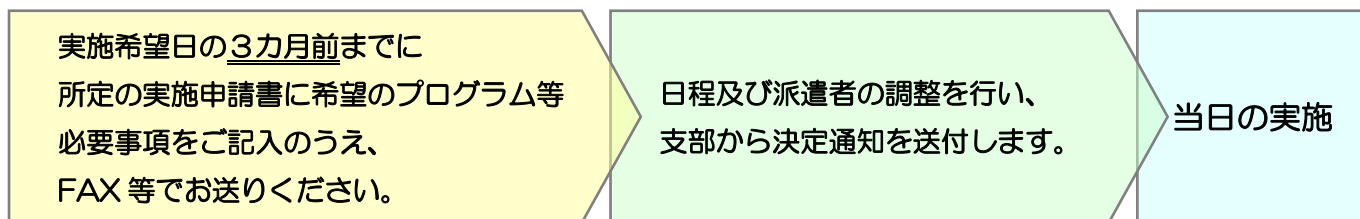

※実施日が重なった場合や講師派遣が困難な場合は、日程を調整させていただきます。

※国際理解・平和プログラムについては、職員が海外派遣中の場合は実施できませんので予めご了承ください。

『青少年赤十字救急法競技大会』

日本赤十字社兵庫県支部では「兵庫県青少年赤十字救急法競技大会」の開催を予定しています。

この競技大会は、応急手当や救命手当の習熟を通して「救急法」の普及啓発を図り、安全意識の向上や、事故・災害時に互いに助け合うことを目的として実施するものです。

（※ 大会のイメージ）



加盟するには…

背表紙の加盟登録申込票も使用可能です！

加盟登録方法

加盟登録費用は、
一切かかりません。

加盟登録申込票に記入、押印し、
当支部へお送りください。
後日、希望に応じて登録証・資材等を
送付します。

加盟形態

全校加盟

全校生徒・児童が、
メンバーとなる場合

生徒・児童会加盟

生徒会・児童会
の役員だけが、
メンバーとなる場合

学年または学級加盟

特定の学年あるいは
学級単位でメンバー
となる場合

クラブ加盟

クラブ(部)活動の一つ
としてクラブ(部)員が
メンバーとなる場合

登録の流れ

新規登録

加盟登録申込票に必要事項を記入し、公印を
押して日本赤十字社兵庫県支部へ郵送して
ください。(1部コピーして学校で保管願います。)

※兵庫県支部 HP から登録を行うことができます。

加盟登録証と資材の送付

登録が完了すると、希望に応じて
加盟登録証と指導者手引きなど
青少年赤十字関連資材をお送り
します。

加盟登録の更新について

加盟登録は継続更新とさせていただきますが、登録情報を把握するため、年度初めに加盟登録申込票を送付しますので、変更事項をご記入いただき日本赤十字社兵庫県支部へ FAX または E メールにて提出願います。 ※兵庫県支部 HP から更新を行うことができます。

青少年赤十字の活動状況は、兵庫県支部ホームページの



をクリックしていただくとご覧いただけます。

赤十字 兵庫

検索

□■ホームページアドレス■□

<http://www.hyogo.jrc.or.jp>



赤十字とは…

国境、宗教、人種を超えて、「人間の生命は尊重されなければならないし、苦しんでいる者は敵味方の差別なく救わなければならない」という「人道」を基本とした国際的な機関です。

世界の赤十字社・赤新月社は現在 192 の国と地域に広がっており、「人間が人間らしく生きる」ため、「平和で健康な暮らしを維持する」ために、「人道」「公平」「中立」「独立」「奉仕」「単一」「世界性」の 7 つの基本原則に基づき活動しています。

日本赤十字社は、日本赤十字社法に基づき設立された法人で、常に独立性と中立性が強く求められることから、その活動資金は税金等の公的資金にはよらず、会員の皆さまからいただいている会費や寄付金により活動を行っています。国内外における災害救護活動をはじめとし、苦しむ人を救うために幅広い分野で活動しています。

国内災害救護

国際活動

赤十字病院

看護師等の教育

血液事業

救急法等の講習

青少年赤十字

社会福祉

赤十字ボランティア

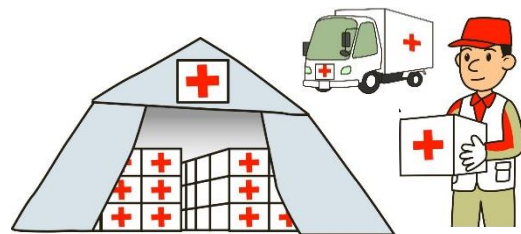

問合先及び「加盟登録申込票」送付先-----

 **日本赤十字社兵庫県支部 事業部奉仕課**

〒651-0073 神戸市中央区脇浜海岸通 1 丁目 4 番 5 号
TEL : 078-241-8922 (直通) FAX : 078-241-6990
E-mail : ho-shi-ka8922@hyogo.jrc.or.jp

青少年赤十字加盟登録申込票

QRコードまたは日本赤十字社兵庫県支部 HP から申込が可能です。



※兵庫県支部記入欄

※受付:	年 月 日	※受付番号:
------	-------	--------

これより下をご記入願います。

学校(幼稚園・保育所)名					公 印 (新規登録時のみ必須)
学校(幼稚園・保育所)長名					
所在地		〒			
連絡先		TEL		FAX	
青少年赤十字担当教諭名					
E-mail アドレス(担当者) メールでの情報共有を行います。					
加盟形態		<input type="checkbox"/> 全校 <input type="checkbox"/> 学年 <input type="checkbox"/> 学級 <input type="checkbox"/> クラブ <input type="checkbox"/> 委員会 <input type="checkbox"/> 生徒(児童)会			
加盟する学年 又はクラブ等	加盟する学級 又はクラブ等数	加盟するメンバー(児童・生徒)数			指導者(教職員)数
		男	女	計	
計					
全校(園・所) 教職員数	全校(園・所) 学級数	全校(児童・生徒)数			
		男	女	計	

◎加盟登録証の発行について 希望する ・ 希望しない

《 J R C 資材 》 ご希望数をご記入ください。※ぜひご活用ください。

(個) : 青少年赤十字ワッペン

(個) : 青少年赤十字メンバー章 (ピンバッジ)

(冊) : 防災教育プログラム『まもるいのち ひろめるぼうさい』《小・中・高生教員向け教材》(5冊まで)

◎良ければご回答願います。※今後の J R C 活動の参考にさせていただきます。

・現在、学校内で活動されている分野

福祉活動(高齢者 障がい者 子ども 地域) 国際交流 防災 救急法等の講習 献血

・興味のある分野

福祉活動(高齢者 障がい者 子ども 地域) 国際交流 防災 救急法等の講習 献血

(備 考)

注1 コピーを学校に保存のうえ、兵庫県支部奉仕課宛ご郵送ください。(更新時は FAX・E-MAIL 可)

注2 担当教諭名は、1名は必ずご記入ください。